

Descriptif et location mobile-home de particuliers ouverture du 28 avril au 15 septembre 2018

Modalités de location:

- Heure de début de location samedi 16 h et fin de location samedi suivant 11 h .
- Pour la prise en compte de la réservation d'un mobile-home,il vous sera demandé de verser des arrhes représentant 25% du montant du séjour, le solde vous sera demandé à l'inscription lors de votre arrivée.
- La réservation est effective à réception des arrhes accompagné du contrat de location.
- Le droit de rétractation à l'arrivée n'est pas applicable à l'hôtellerie de plein air: article L.121 24 du code de la consommation.
- Ci-joint formulaire de réservation
- Une caution de **200 €** vous sera demandé lors de votre inscription.
- Une caution de **20€** vous sera demandé pour l'entretien ,il vous sera restitué si la location est rendue en parfait état de propreté.
- La taxe de séjour en sus : 0,22€ par jour et par adulte de plus de 18 ans.
- Assurance responsabilité civile obligatoire, une photocopie vous sera demandée lors de votre arrivée.
- Interdiction de fumer dans les locatifs.
- Les mineurs doivent être accompagnés d'un adulte.
- Animaux acceptés dans les locations sans supplément,ils ne sont pas admis sur les banquettes sans protection et dans les chambres et ne sont pas autorisés à rester seuls dans la location.
- Barbecue autorisé sous votre responsabilité.
- Le règlement intérieur du camping doit être strictement respecté.

Équipements:

- Les couvertures, alèses, couettes et oreillers sont fournis.
- Salon de jardin, parasol et barbecue.
- **-Prévoir draps dessous et dessus + linge de toilette**
- Le mobile home est équipé de salle de bain et toilette
- Deux chambres (1 lit 140 cm et 2 lits 70 cm) + séjour+ salle de bain +toilette
- Équipement vaisselle et batterie de cuisine (inventaire complet sur demande)
- Vous avez accès aux sanitaires du camping.
- Eau Gaz et Électricité compris

Prix et descriptif de location: 1 résidence mobile de loisir Willerby panoramique (année 1997)
avec terrasse superficie: 25,8 m² 4 personnes

La semaine : 28/04 au 07/07: 290€ 2 Nuitées : 90€
La semaine : 07/07 au 25/08 :450€ 1 Nuitée : 80€
La semaine : 01/09 au 15/09 : 290€ 2 Nuitées : 90€

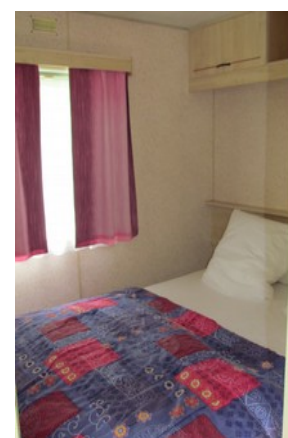
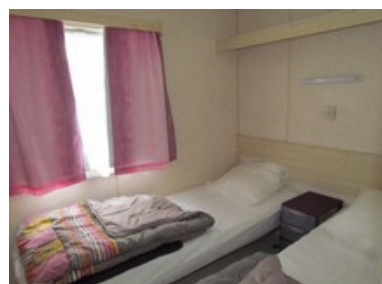

Renseignements administratifs

Classement: tourisme 2 étoiles par arrêté préfectoral du 29/07/2016
Nombre emplacements: 88 dont 13 emplacements loisirs grands confort.
N°SIRET: 83457791800016 greffe de Quimper / codeAPE 5530Z